PLAN OGÓLNY GMINY BRZOSTEK

RYSUNEK PLANU

SKALA 1:10 000

0,5 0 0,5 1 1,5 2 2,5 km

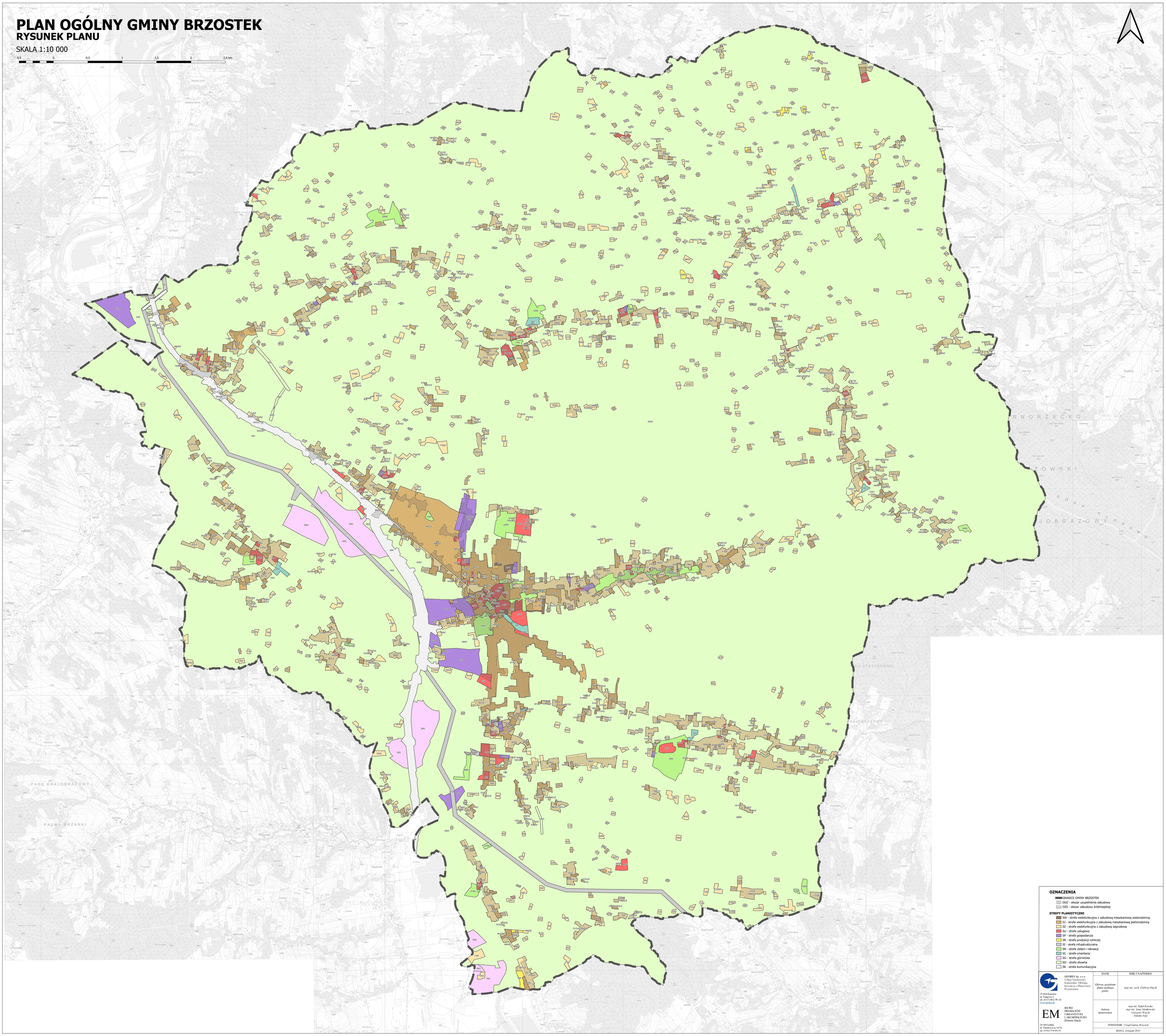

OZNACZENIA

- GRANICE GMINY BRZOSTEK
- OUZ - obszar uzupełnienia zabudowy
- OZS - obszar zabudowy śródmiejskiej

STREFY PLANISTYCZNE

- SW - strefa wielofunkcyjna z zabudową mieszkaniową wielorodzinną
- SJ - strefa wielofunkcyjna z zabudową mieszkaniową jednorodzinną
- SZ - strefa wielofunkcyjna z zabudową zagrodową
- SU - strefa usługowa
- SP - strefa gospodarcza
- SR - strefa produkcji rolniczej
- SI - strefa infrastrukturalna
- SN - strefa zieleni i rekreacji
- SC - strefa cmentarzy
- SG - strefa górnictwa
- SO - strefa otwarta
- SK - strefa komunikacyjna

GEORES Sp. z o.o.
Usługi Geodezyjne, Kartograficzne, Obsługa Inwestycji i Planowanie Przestrzenne
35-064 Rzeszów
ul. Targowa 3
tel. (0-17) 862-78; 42
www.geores.pl

BIURO PROJEKTÓW URBANISTYKI I ARCHITEKTURY Elżbieta Mącik
20-004 Lublin
ul. Narutowicza 14/5a
tel. (0-81) 534-40-30

DANE	IMIE I NAZWISKO
Główny projektant planu ogólnego gminy:	*mgr inż. arch. Elżbieta Mącik*
Autorzy opracowania:	*mgr inż. Rafał Krawko* *mgr inż. Anna Mańkowska* *Grzegorz Wójcik* *Natalia Sojka*
INWESTOR: *Urząd Gminy Brzostek*	
DATA: *listopad 2023*	